



Logística Reversa: Embalagens em Geral

1º Seminário Paranaense de Logística Reversa

Curitiba, 18 de outubro de 2017

CONCEITOS

LOGÍSTICA REVERSA



RESPONSABILIDADE COMPARTILHADA

HISTÓRICO – FASE 1 (2010/2014)

- **Ago/2010:** Política Nacional de Resíduos Sólidos – Lei 12.305/2010
- **Dez/2010:** Regulamentação – Decreto 7.404/2010
- **Ago/2012:** Edital de Chamamento 01/12 – SEMA/PR
- **Dez/2012:** Termo de Compromisso entre Sindicatos e SEMA/PR
- **2013/2014:** Planos de Logística Reversa Setoriais
 - Levantamento de dados do setor
 - **Estabelecimento de metas progressivas**
 - Aprovado pela SEMA/PR

HISTÓRICO – FASE 2 (2014/2017)

➤ **Dez/2014:** Termo de Compromisso entre Setores e SEMA/PR para implementação do PLR

➤ **Mar/2015:** Comitê Gestor de Logística Reversa

- Órgão colegiado
- **Objetivo: cumprir e fazer cumprir as metas constantes no Plano de Logística Reversa**
- Ações realizadas:
 - ✓ Cartilhas de Educação Ambiental
 - ✓ Diagnóstico de Cooperativas
 - ✓ Planejamento Estratégico
 - ✓ Revisões do Plano de Logística Reversa



➤ **Nov/2015:** Início do planejamento para a criação do InPAR

AÇÕES REALIZADAS

➤ Cartilha para os associados

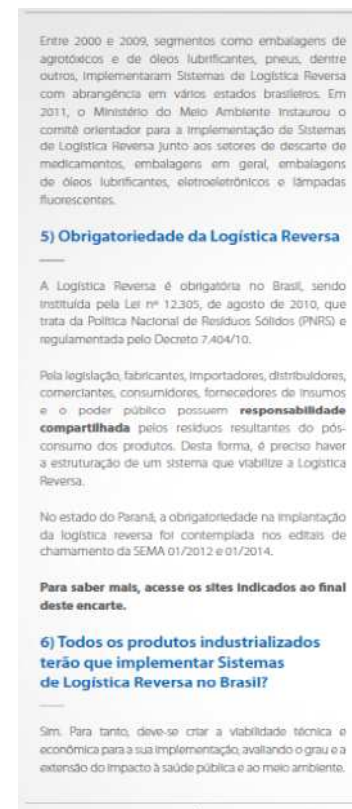
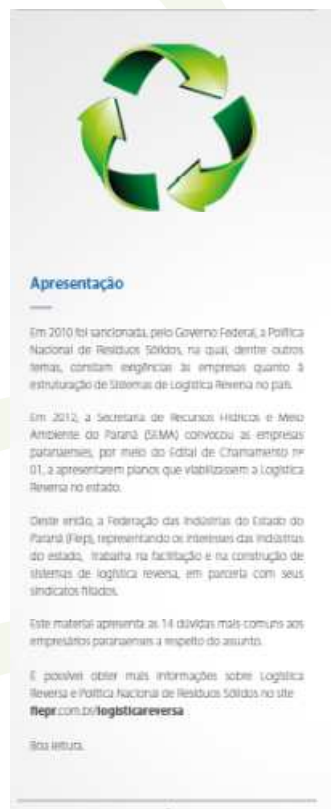

➤ Diagnóstico das cooperativas de catadores



13 Municípios

22 Cooperativas

COOPERATIVAS

- ✓ São José dos Pinhais
- ✓ Colombo
- ✓ Maringá

HISTÓRICO – FASE 3 – (2017/----)

- **05 de julho de 2017:** CERIMÔNIA DE LANÇAMENTO DO INSTITUTO PARANAENSE DE RECICLAGEM



INPAR - INSTITUTO PARANAENSE DE RECICLAGEM

SOBRE O InPAR

NATUREZA JURÍDICA

Pessoa jurídica de direito privado, constituída na forma de associação, organizada para fins não econômicos, com autonomia administrativa e financeira

PROPÓSITO

Operacionalizar um Sistema Estadual de Logística Reversa de produtos e embalagens pós-consumo com o propósito de atender as determinações impostas pela legislação vigente no âmbito **estadual e federal**

FUNDADORES



INPAR - INSTITUTO PARANAENSE DE RECICLAGEM

GOVERNANÇA

ASSOCIADOS



Empresas associadas ao InPAR – (set/2017)

01 – Frigorífico Juliatto

02 – Carob House

03 – Moinhos Globo

04 – Chocolates Roma

05 – Granjeiro Alimentos

06 – Frigorífico Argus

07 – Barion

08 – Doces Fronteira

09 – Kaefer/Globoaves I

10 – Kaefer/Globoaves II

11 – Pipoteca

12 – Anaconda

13 – Balas Antonina

14 – Frigorífico Astra

15 – Molino Rosso

16 – Friella I

17 – Friella II

18 – Friella III

19 – Nutrimental

20 – Gel Fruta

21 – La Violetera

GOVERNANÇA

ORGANOGRAMA

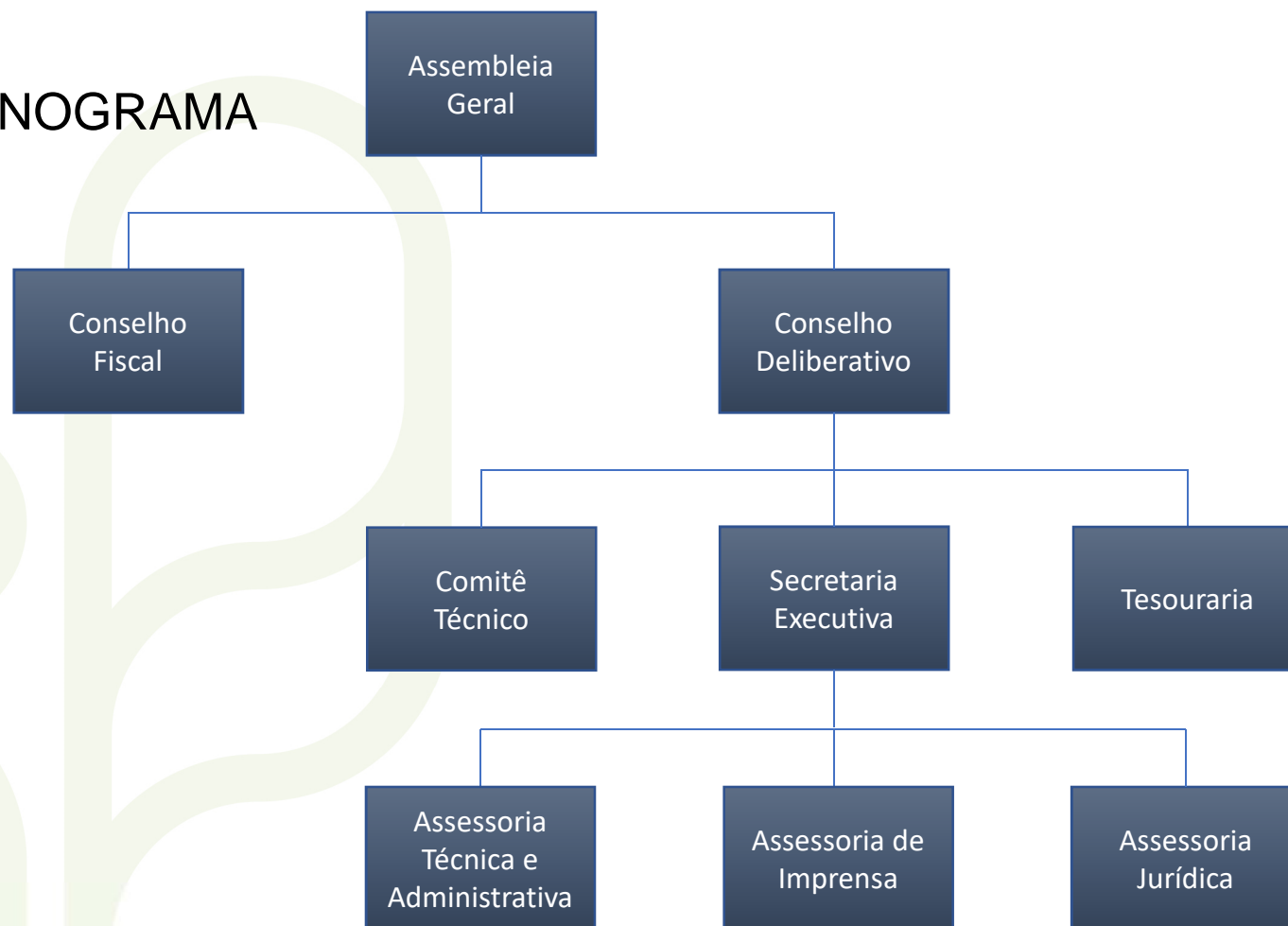

GOVERNANÇA

DIRETORIA

- Presidente: Rommel Barion
- Tesoureiro: Vilson Borgmann

SECRETARIA EXECUTIVA

- Simone Marques – FIEP

COMITÊ TÉCNICO

- Paulo H. Quintiliano Moura – FIEP

CONSELHO DELIBERATIVO

- Rommel Barion – SINCABIMA
- Guivan Bueno – SINDUSCAFE
- Vilson F. Borgmann – SIPCEP

CONSELHO FISCAL

- Péricles Salazar – SINDICARNE
- Domingos Martins – SINDIAVIPAR
- Daniel Kümmel – SINDITRIGO

ATUAÇÃO



COALIZÃO/ACORDO SETORIAL DE EMBALAGENS

- Coalizão Empresarial, formada por associações;
- Influenciou na formação da Política Nacional de Resíduos Sólidos;
- Acordo Setorial de Embalagens em Geral, assinado em 25 de novembro de 2015;
- Atualmente, o Acordo Setorial foi firmado por 22 associações, que representam:
 - ✓ Fabricantes e Importadores de produtos comercializados em embalagens;
 - ✓ Fabricantes e Importadores de embalagens;
 - ✓ Distribuidores e Comerciantes;
- Cada grupo de associações possuem objetivos gerais e específicos

ACORDO SETORIAL DE EMBALAGENS (COALIZÃO)

MEMBROS DA COALIZÃO

ABAD	ABINAM	ABIPLAST	ABRAFATI	ASLORE
ABAL	ABINPET	ABIR	ABRALATAS	IBÁ
ABIA	ABIOVE	ABPA	ABRAS	PLASTVIDA
ABIHPEC	ABIPET	ABRABE	ANR	SINDICERV
ABIMAPI	ABIPLA			

GOVERNANÇA

- **Secretaria Executiva:** CEMPRE – Compromisso Empresarial para a
- Reciclagem
- **Assessoria Administrativa e Financeira:** PRATICARE
- **Assessoria Técnica:** Lenum Ambiental
- **Assessoria Jurídica:** Demarest & Almeida Advogados

ASLORE – Associação de Logística Reversa

- Associação formada por Sindicatos Industriais gaúchos;
- Demanda ao Conselho Setorial da Agroindústria (FIERGS/CIERGS);
- Fundada em 22 de setembro de 2015;
- Projetos exclusivos no estado do Rio Grande do Sul;
- Filiada à Coalizão;
- Principais empresas associadas: Florestal Alimentos, Cooperativa Santa Clara, Moinho Santa Maria, Cooperativa Piá, Grano Alimentos, Ritter Alimentos, Conservas Oderich.



ASLORE – Associação de Logística Reversa de Embalagens

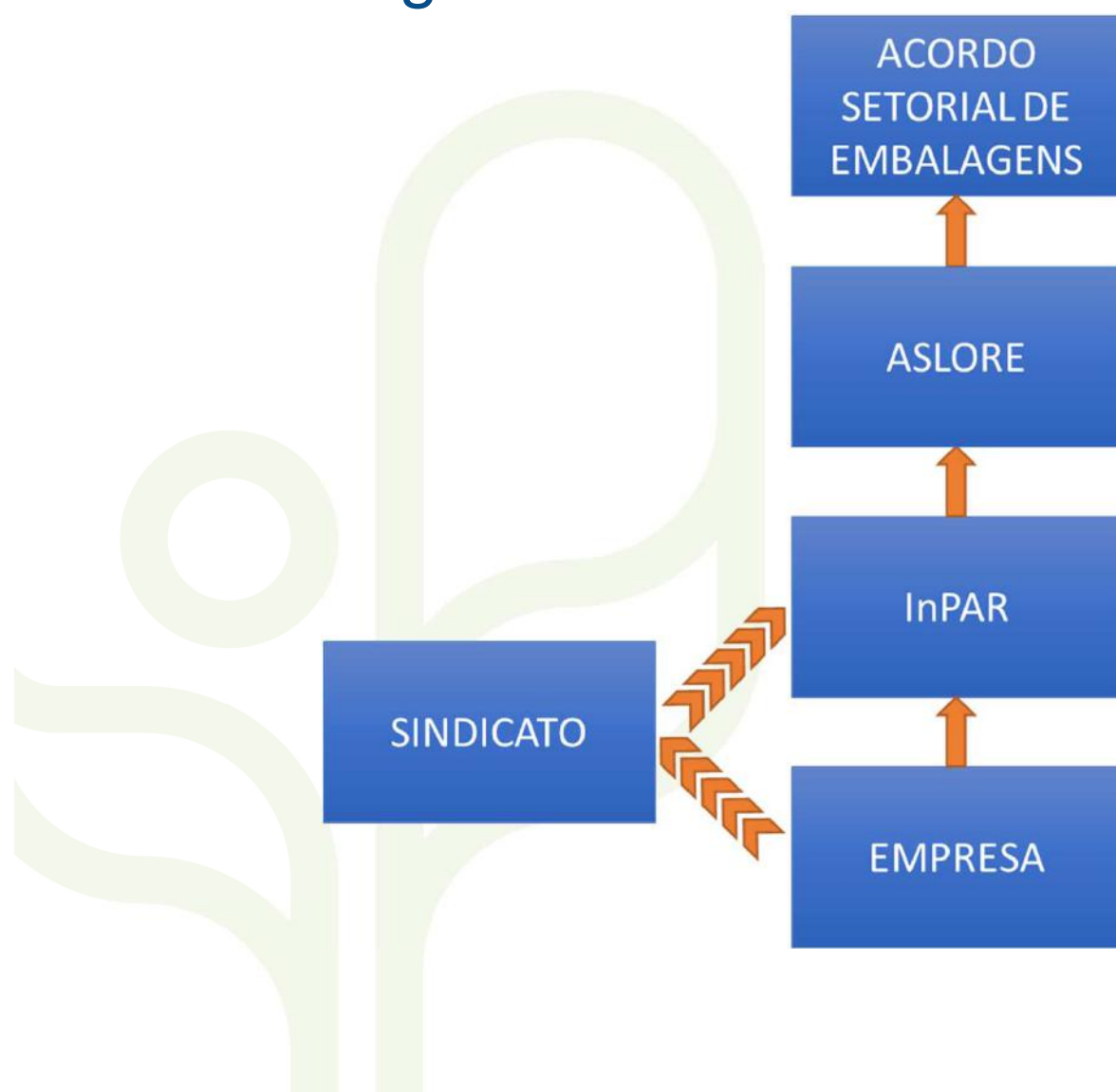

COMITÊ TÉCNICO

MEMBROS

- Elcio Herbst/Franciele Freitas (Senai/PR)
- Patricia Sottoriva
- Paulo H. Q. Moura (InPAR)
- Alexandre Oliveira/Silvio Krinski (OCEPAR)
- Walquíria M. B. Santos (Prefeitura de Campo Largo e R20)



PROJETOS - ESCOPO

- Educação Ambiental
 - ✓ Trabalhadores da Indústria
 - ✓ Comunidades carentes
 - ✓ Comércio
- Gestão Interna das Cooperativas
 - ✓ Apoio na Gestão Administrativa e Financeira
 - ✓ Vendas
 - ✓ Controle e Compliance
- Qualidade de Vida dos Catadores
 - ✓ EPIs
 - ✓ Saúde física e mental
 - ✓ Treinamentos
 - ✓ Educação de Jovens e Adultos



PROJETOS - ESCOPO

- Estruturação do Galpão
 - ✓ Melhoria do processo/logística
 - ✓ Adequação das instalações elétricas
 - ✓ Substituição das telhas de amianto e/ou danificadas
 - ✓ Aumento do pé direito
 - ✓ Licenciamento
 - ✓ NR 10 e NR 12



PROJETOS - ESCOPO

➤ Aquisição de Equipamentos

EQUIPAMENTOS	
Prensa Enfardadeira	Esteira Transportadora
Balança	Triturador de Vidro
Carrinho Plataforma	Triturador de PET
Carrinho Manual	Extrusora de Isopor
Empilhadeira Simples	Caminhão Baú

PROJETOS - ESCOPO

- Coleta de resíduos
 - ✓ PEVs
 - ✓ Campanhas sazonais
 - ✓ Projeto com panificadoras
- Investimentos em Tecnologias
 - ✓ BOPP
 - ✓ Tratamento de Rejeitos
- Investimentos diversos
 - ✓ Outras iniciativas
 - ✓ “Projetos prontos”



PROJETOS EM DESENVOLVIMENTO

- Projeto de Educação Ambiental em Panificadoras
- Estruturação de Associação Piloto
- Projeto Elos da Sustentabilidade
- Dia do Desafio Ambiental



SAVE THE DATE!

Dia do Desafio Ambiental

Data: 28/10/2017

Horário: 09h00 – 18h00

Local: Carrefour Parolin



Realização



Obrigado

